



**EXTRAIT DU REGISTRE DES DELIBERATIONS
DU CONSEIL MUNICIPAL**

SEANCE DU 15 AVRIL 2019

Conseillers en exercice : 45

Votants : 41

Convocation du Conseil Municipal :
le 09/04/2019

Affichage du Compte-Rendu Sommaire
et affichage intégral :
le 19/04/2019

Délibération n° D-2019-127

**Place du Port - Déclassement d'une parcelle située dans le
domaine public**

Président :

MONSIEUR JÉRÔME BALOGE

Présents :

Monsieur Jérôme BALOGE, Monsieur Marc THEBAULT, Madame Rose-Marie NIETO, Monsieur Alain BAUDIN, Madame Christelle CHASSAGNE, Madame Jacqueline LEFEBVRE, Monsieur Michel PAILLEY, Madame Dominique JEUFFRAULT, Monsieur Luc DELAGARDE, Monsieur Lucien-Jean LAHOUSSE, Madame Jeanine BARBOTIN, Monsieur Dominique SIX, Madame Elisabeth BEAUVAIS, Madame Marie-Paule MILLASSEAU, Madame Catherine REYSSAT, Monsieur Dominique DESQUINS, Monsieur Eric PERSAIS, Madame Agnès JARRY, Madame Yvonne VACKER, Madame Christine HYPEAU, Monsieur Fabrice DESCAMPS, Madame Marie-Chantal GARENNE, Monsieur Florent SIMMONET, Madame Valérie BELY-VOLLAND, Madame Yamina BOUDAHMANI, Monsieur Romain DUPEYROU, Monsieur Simon LAPLACE, Monsieur Pascal DUFORESTEL, Madame Elodie TRUONG, Madame Nathalie SEGUIN, Madame Isabelle GODEAU, Madame Monique JOHNSON, Madame Fatima PEREIRA, Monsieur Jacques TAPIN.

Secrétaire de séance : Madame Yvonne VACKER

Excusés ayant donné pouvoir :

Madame Anne-Lydie HOLTZ, ayant donné pouvoir à Madame Marie-Paule MILLASSEAU, Madame Sylvette RIMBAUD, ayant donné pouvoir à Monsieur Dominique SIX, Monsieur Elmano MARTINS, ayant donné pouvoir à Monsieur Florent SIMMONET, Monsieur Guillaume JUIN, ayant donné pouvoir à Monsieur Alain BAUDIN, Madame Josiane METAYER, ayant donné pouvoir à Madame Elodie TRUONG, Monsieur Alain PIVETEAU, ayant donné pouvoir à Madame Monique JOHNSON, Monsieur Nicolas ROBIN, ayant donné pouvoir à Madame Jeanine BARBOTIN

Excusés :

Monsieur Alain GRIPPON, Madame Cécilia SAN MARTIN ZBINDEN, Madame Carole BRUNETEAU, Monsieur Jean-Romée CHARBONNEAU.

Direction de l'Espace Public

Place du Port - Déclassement d'une parcelle située dans le domaine public

Monsieur Marc THEBAULT, Adjoint au Maire expose :

Mesdames et Messieurs,

Après examen par la commission municipale compétente

Sur proposition de Monsieur le Maire

Devant l'immeuble situé au 8 place du Port, existent deux jardinières dépendant du domaine public, entretenues par les services de la Ville.

Le propriétaire de l'immeuble est constamment dérangé par les animaux qui errent et souillent ces espaces encadrant sa porte d'entrée.

Aussi, afin d'éviter ces désagréments, ce dernier a proposé d'acquérir ces parties qui ont été délimitées de façon à constituer une parcelle englobant les deux jardinières et l'espace devant la porte d'entrée de l'immeuble. La parcelle est cadastrée section BN 788 pour une superficie de 9 m².

Cet espace n'est d'aucune utilité pour la circulation des véhicules et peut ne plus correspondre aux critères de la domanialité publique.

Il y a donc lieu de désaffecter l'usage public de ce petit espace et le déclasser pour qu'il soit intégré dans la propriété privée de la Commune puis cédé au propriétaire de l'ensemble immobilier riverain.

Il est demandé au Conseil municipal de bien vouloir :

- constater la désaffectation et prononcer le déclassement de cette surface de 9 m² cadastrée BN 788 afin qu'elle soit incluse dans la propriété privée de la Commune ;
- autoriser Monsieur le Maire ou l'Adjoint délégué à signer toutes les pièces nécessaires à cette évolution patrimoniale.

**LE CONSEIL
ADOpte**

Pour :	41
Contre :	0
Abstention :	0
Non participé :	0
Excusé :	4

Pour le Maire de Niort,
Jérôme BALOGE
L'Adjoint délégué

Signé

Marc THEBAULT

Commune :
NIORT (191)

DIRECTION GENERALE DES FINANCES PUBLIQUES

Section : BN
Feuille(s) : 000 BN 01
Qualité du plan : Plan régulier avant
20/03/1980
Echelle d'origine : 1/1000
Echelle d'édition : 1/200
Date de l'édition : 15/02/2019
Support numérique :

Numéro d'ordre du document
d'arpentage : 10403B
Document vérifié et numéroté le 15/02/2019
A Niort
Par Joanna Baudre
Géomètre
Signé

EXTRAIT DU PLAN CADASTRAL

CERTIFICATION
(Art. 25 du décret n° 55-471 du 30 avril 1955)

Le présent document d'arpentage, certifié par les propriétaires sous signés (3)
a été établi (1) :

- A - D'après les indications qu'ils ont fournies au bureau ;
 - B - En conformité d'un piquetage : effectué sur le terrain ;
 - C - D'après un plan d'arpentage ou de bornage, dont copie ci-jointe, dressé
le par géomètre à
- Les propriétaires déclarent avoir pris connaissance des informations portées
au dos de la présente mise 6463.
- A , le

D'après le document d'arpentage
dressé
Par BERTHOME FREDERIC (2)
Réf. : NI.198.2018-182101
Le 07/01/2019

PTGC
171 Avenue de PARIS
B.P. 59126
79061 NIORT CEDEX 9
Téléphone : 05 49 09 98 65

ptgc.deux-sevres@dgfip.finances.gouv.fr

(1) Rayer les mentions inutiles. La formule A n'est applicable que dans le cas d'une esquisse (plan révisé) par voie de mise à jour. Dans la formule B, les propriétaires peuvent avoir effectué eux-mêmes le piquetage.
(2) Qualité de la personne agréée (géomètre expert, inspecteur, géomètre ou technicien retraité du cadastre, etc...)
(3) Précisez les noms et qualité du signataire s'il est différent du propriétaire (mandataire, avoué, représentant qualifié de l'autorité expropriant, etc...)

Modification demandée par procès-verbal du cadastre

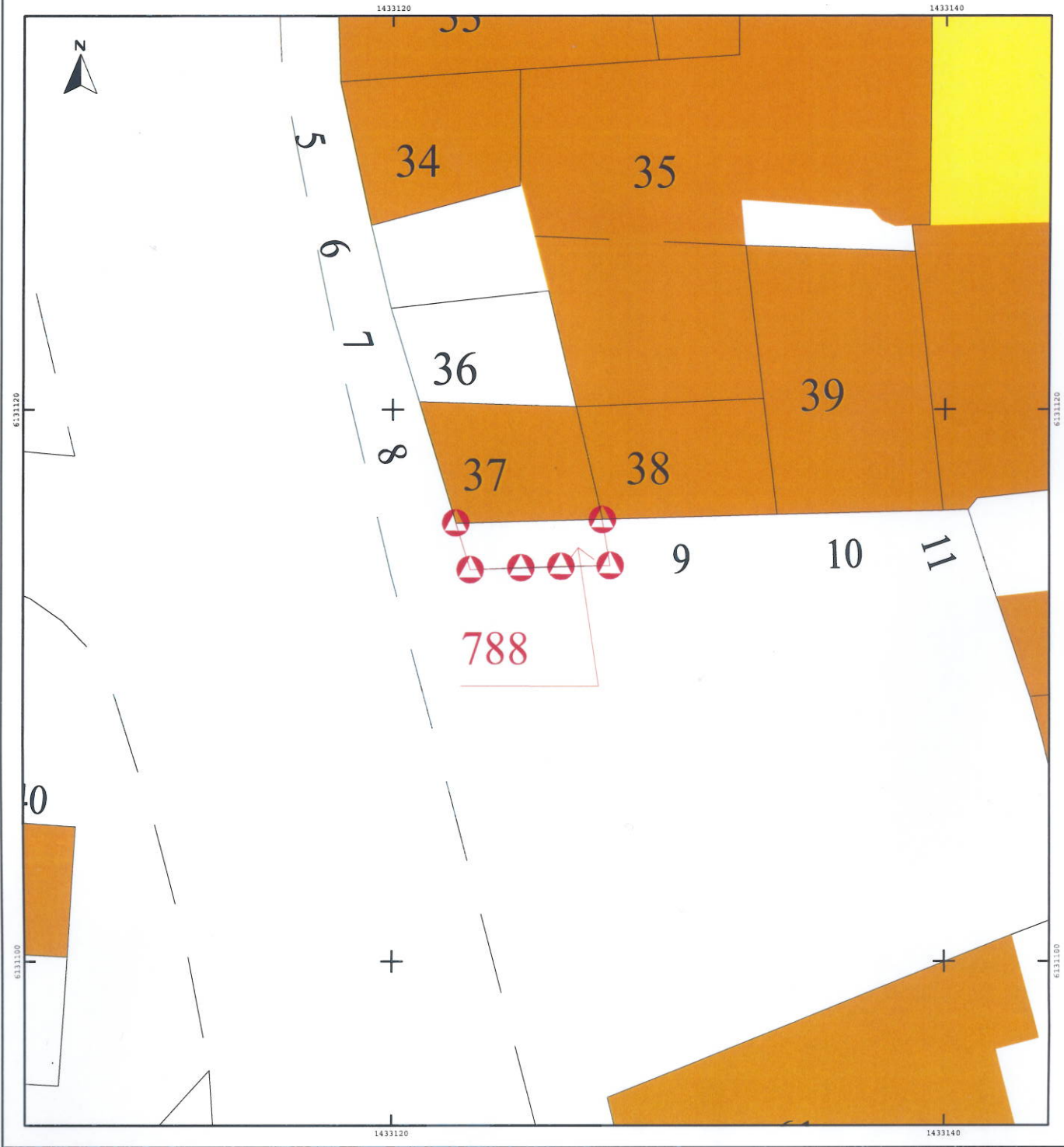

Coordonnées RGF93 93CC47

MAT	X	Y
A	1433122.45	6131116.23
B	1433122.84	6131114.56
C	1433124.63	6131114.62
D	1433126.03	6131114.66
E	1433128.17	6131114.71
F	1433128.10	6131116.31

- A, B, C, D

Les parties de limites fixées suiv

Nature de

- A-B-C : l

- C-D : lim

- D, E, F :

- A : point

- F : point



Place du Port

